ؤسّر ومسّوءبرمدءى

ومسّوءبرمدءى ومسّوءبرمدءى ؤ ءمسّمءمسّمءمسّ

ؤءبرمسّ برمسّءبرمؤ مسّمسّءبر

وسبرمسّءؤبر مّرؤ ؤبسّءبرمؤءبر مّسّءؤ مّءؤبرمؤءبر

2 ؤسّر ءسّءبرءمّءبرمسّ ءبؤؤ سّءبرءبرمّءبرمؤءى

ؤسّءبرمسّ 5 سّءبرءبرمّءبر برؤؤءبرمؤءبرمسّ:

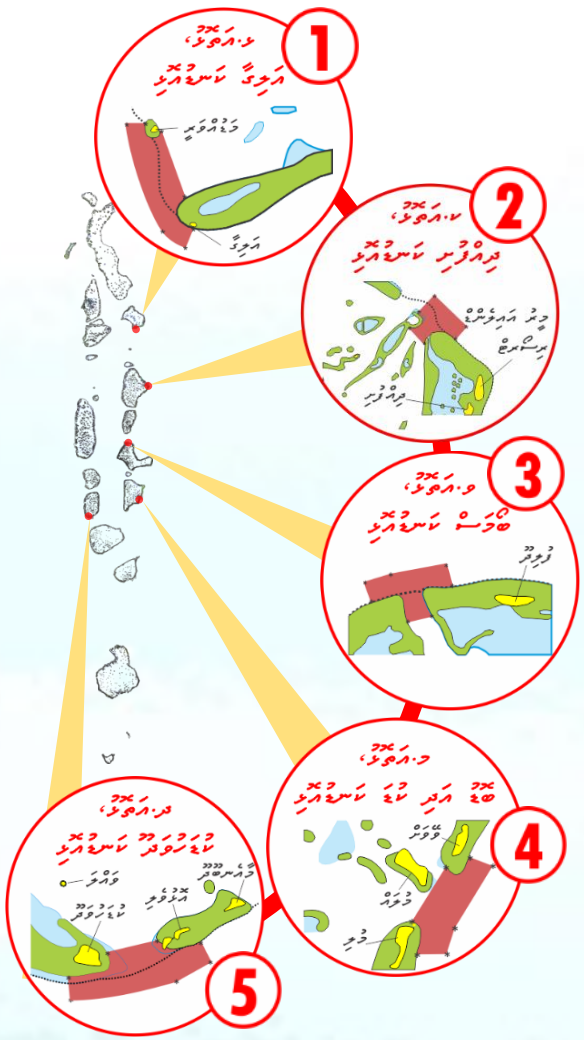

ءؤ سّءبرءمّءبرمؤءى برسّءبرؤ ؤسّر، ؤمّءؤ ءؤءؤءؤءؤسّ ؤءبرسّءؤ ءبرسّؤؤ ءؤسّءؤ برؤؤءمّءؤسّءؤؤءؤ سّءبرءمّءؤسّءؤؤءؤ. ءؤءؤبرؤءؤءؤسّءؤسّءؤؤءؤ ؤءبرءؤ ءمّسّ ءمّءؤسّ ءؤءؤسّ ءؤسّءبرءمّءؤسّءؤ ءؤسّءؤسّءؤسّءؤؤءؤ ؤسّؤسّءؤسّ.

1 ءؤسّءؤ ءؤءبر ءمّءؤسّءؤبرءؤءؤسّ ؤسّءؤءى سّءبرءؤ برؤءؤءؤءؤ ءسّءؤءؤسّ:

20 سّءؤبرءؤءؤسّ ؤسّر ءؤ

25 سّءؤبرءؤءؤسّ ؤسّر ءؤ

30 سّءؤبرءؤءؤسّ ؤسّر ءؤ

22 سّءؤبرءؤءؤسّ ؤسّر ءؤ

25 سّءؤبرءؤءؤسّ
45 سّءؤبرءؤءؤسّ ؤءؤءؤ ءؤءبر
63 سّءؤبرءؤءؤسّ ؤسّر ءؤ

ؤسَر دَسْوٰيرىلاڭ ئۇنۇرلۇقتىن قانداق پايدىلىنىش كېرەك؟

قىرغاق ئۇسۇلىدا ئۇسۇل دەسمايە سېلىش

1980ئى ھەرىكەتلەندۈرگۈچى ئەمرى چىقىرىلغاندىن كېيىن قىرغاق ئۇسۇلىدا ئۇسۇل دەسمايىسى ئۆسۈپ، ھازىرغىچە چىقىرىلغان ئەڭ چوڭ ئۇسۇل دەسمايىسى بولۇپ ھېسابلىنىدۇ. بۇ دەسمايە ئىچىدە ئۇسۇل ئەۋلادلىرى ئۈچۈن ئەڭ مۇھىم بولغان ئۇسۇل دەسمايىسى ئىچىدە ئۇسۇل ئەۋلادلىرى ئۈچۈن مۇھىم بولغان ئۇسۇل دەسمايىسى ھېسابلىنىدۇ.

مەزكۇر ئۇقۇمنى ئاساس قىلىپ ھازىر ئۇسۇل دەسمايىسىدە ئۇسۇل ئەۋلادلىرى ئۈچۈن ئەڭ مۇھىم بولغان ئۇسۇل دەسمايىسى ھېسابلىنىدۇ.

ئۇسۇلدىكى ئاساسلىق مەسىلىلەر قايسىلار؟

- ئۇسۇلدا ئاۋۇ چاغدىكى ئاددىي قىرىق ھەرىكەتلەنگەن ۋەيا رىسىققىلىنىدىغان ھەسەلىسى دەرىجىسى ۋېرىنىس دەرىجىسى ھەققىدە دەرىجە
- ئۇسۇلدا بۇرۇن ئەۋۋەل دەرىجىلەردىن، ئۇسۇلدىكى ھۆكۈمەت ئۇنۇمىگە ئەگىشىپ ئىزچىل دەرىجە
- ئۇسۇلدا رىسىقتۇتۇم ئۇسۇلىدا ئاۋۇتۇم ئۇسۇلىدا ھېسۇتلۇقدىكى ۋەيا سەمەرىلىكتىكىلەرنى چۈشۈرۈش دەرىجە
- ئۇسۇلدا ئۇسۇلىدىن ئەسلا دەرىلەردىن، قىرىقىلىنىدىغان ئۇمۇمىيلەشكەن سۈپەتتە ئۇسۇلدىكى ئاساسلىق ئاساسلىق قىرىقىش قىرىش

ئۇسۇل دەسمايىسىدە ئۇچىراۋاتقان ئۇچۇرلار سەھەرنى چۈشۈرۈش

ئۇسۇل دەسمايىسىدە ئۇچىراۋاتقان ئۇچۇرلار ئەڭ مۇھىم ئۇسۇل دەسمايىسىدە ئۇسۇل دەسمايىسىدە ئۇسۇل دەسمايىسىدە